NOSOTROS USAMOS CUBREBOCAS

Una Historia Social

por Mike McGovern

Traducido en español por Esther Garcia

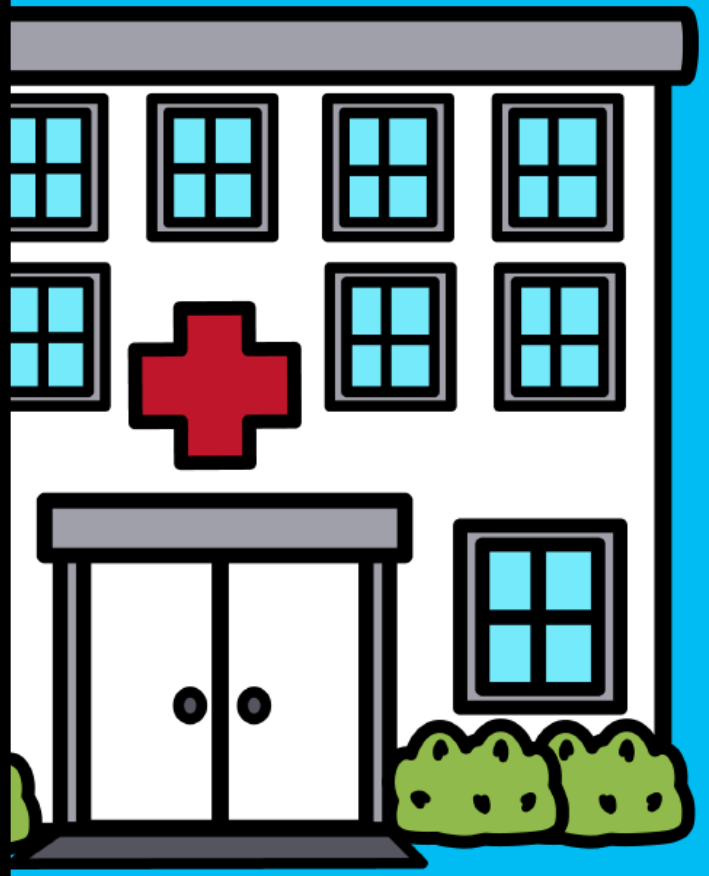

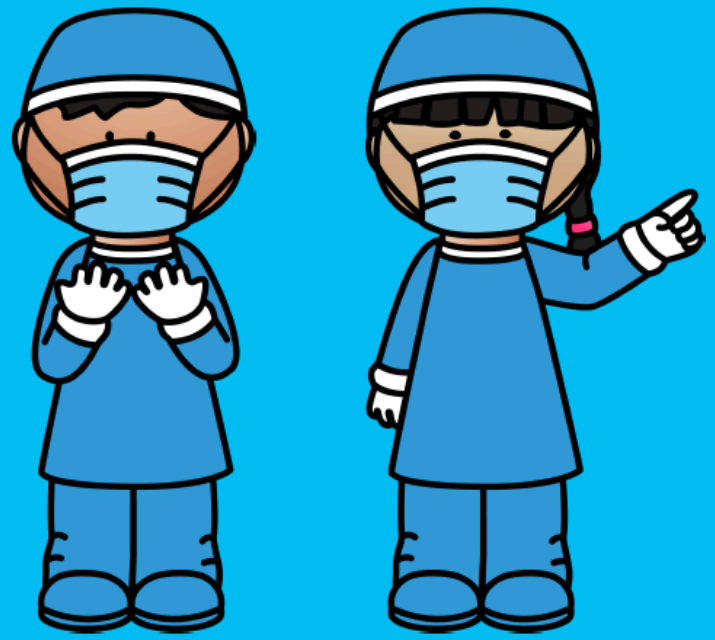

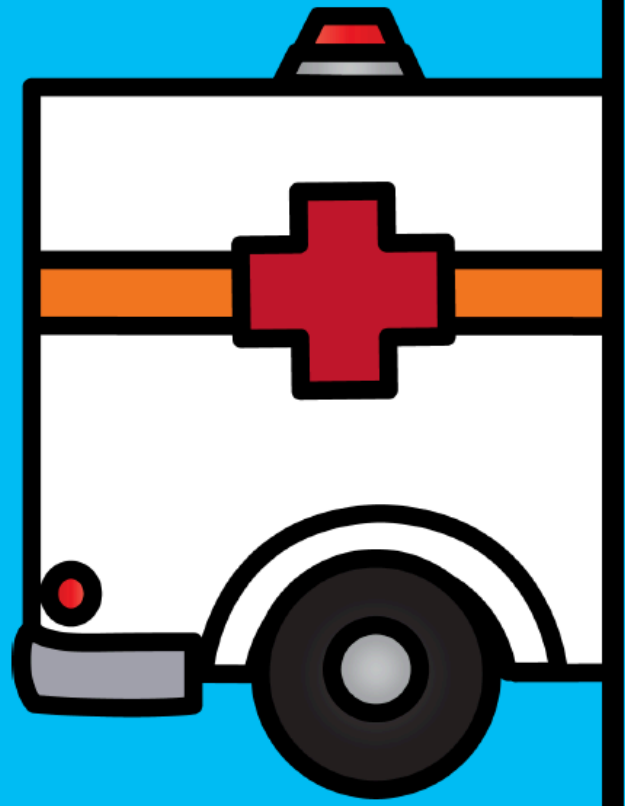

Cuando voy al consultorio médico o al hospital, veo gente con cubrebocas.

Ahora veo gente con cubrebocas dentro y fuera de la tienda.

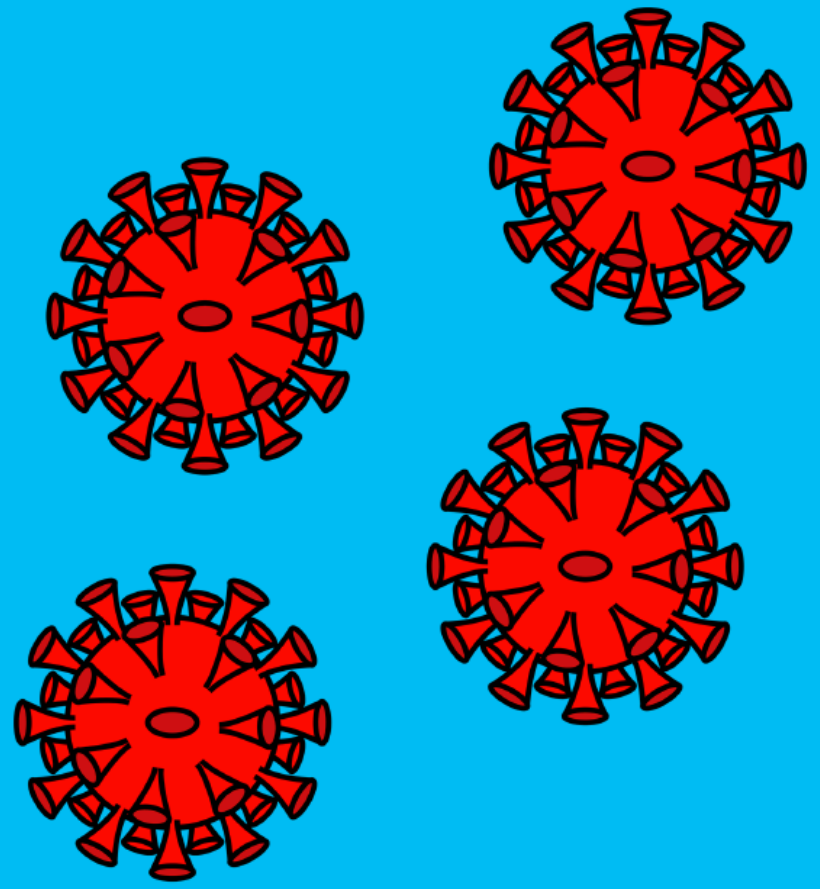

Todos estan usando cubrebocas porque mucha gente se esta enfermando de un virus llamado COVID-19.

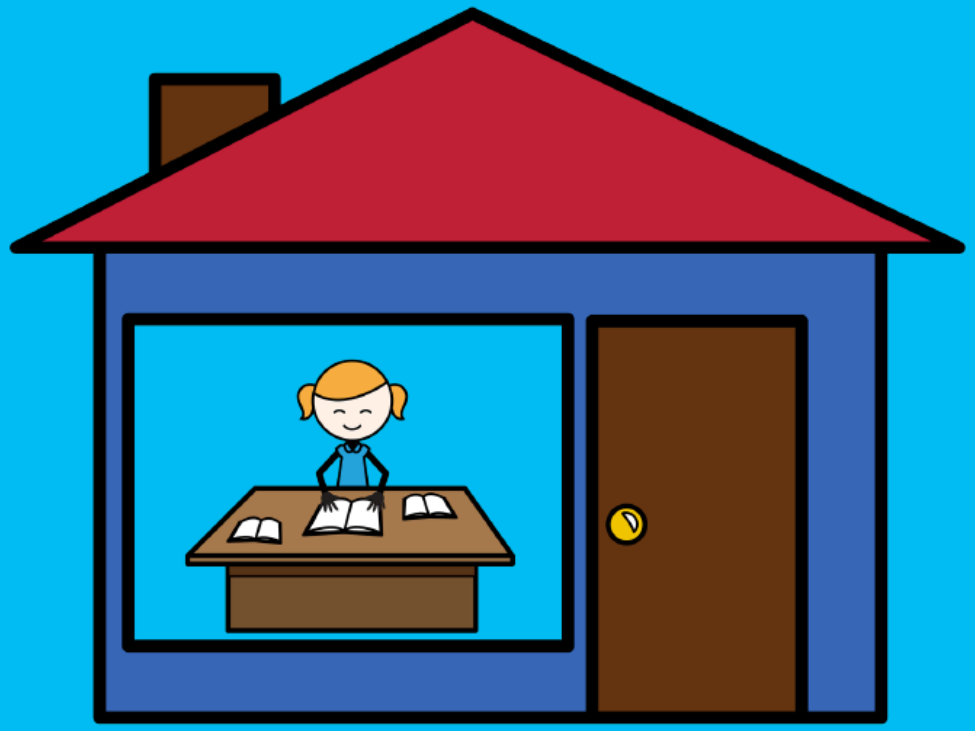

La mejor manera de estar protegido es quedandonos en casa. Es por eso que no puedo ir a la escuela ahora.

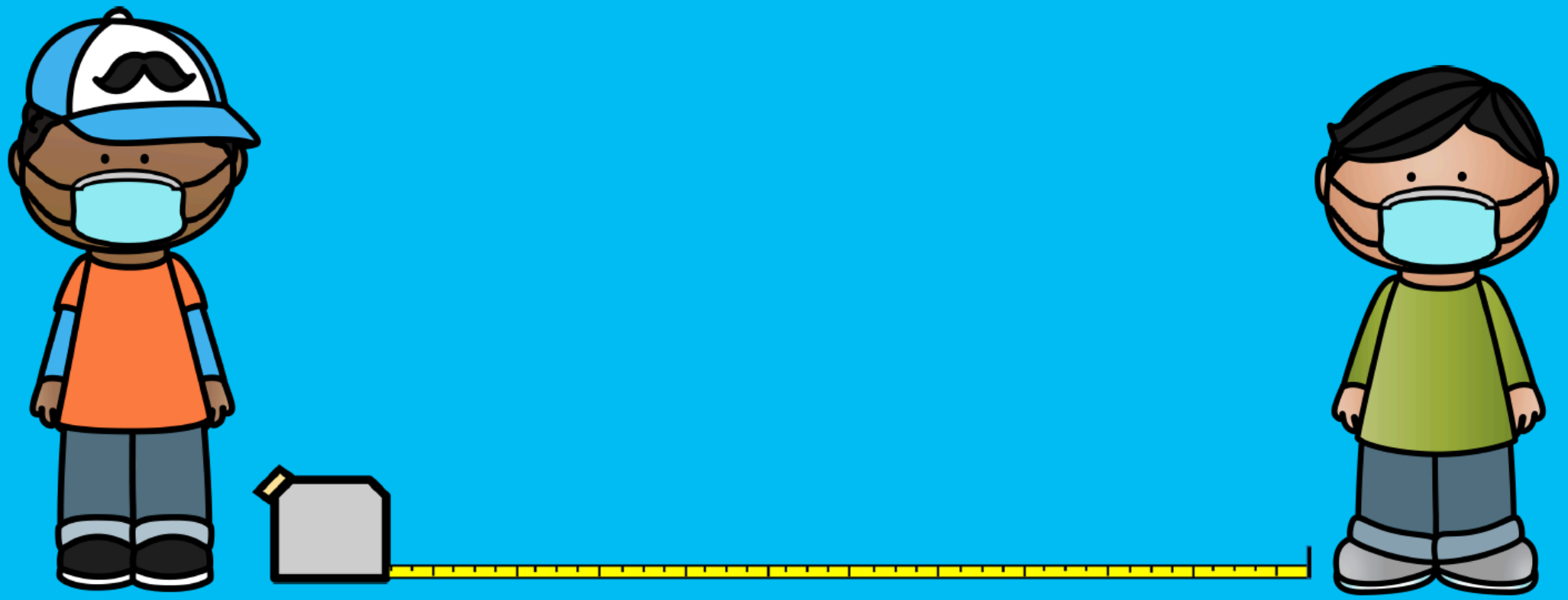

Si yo tengo que salir, necesito usar un cubrebocas también. Es importante estar a 6 pies de distancia de otra gente.

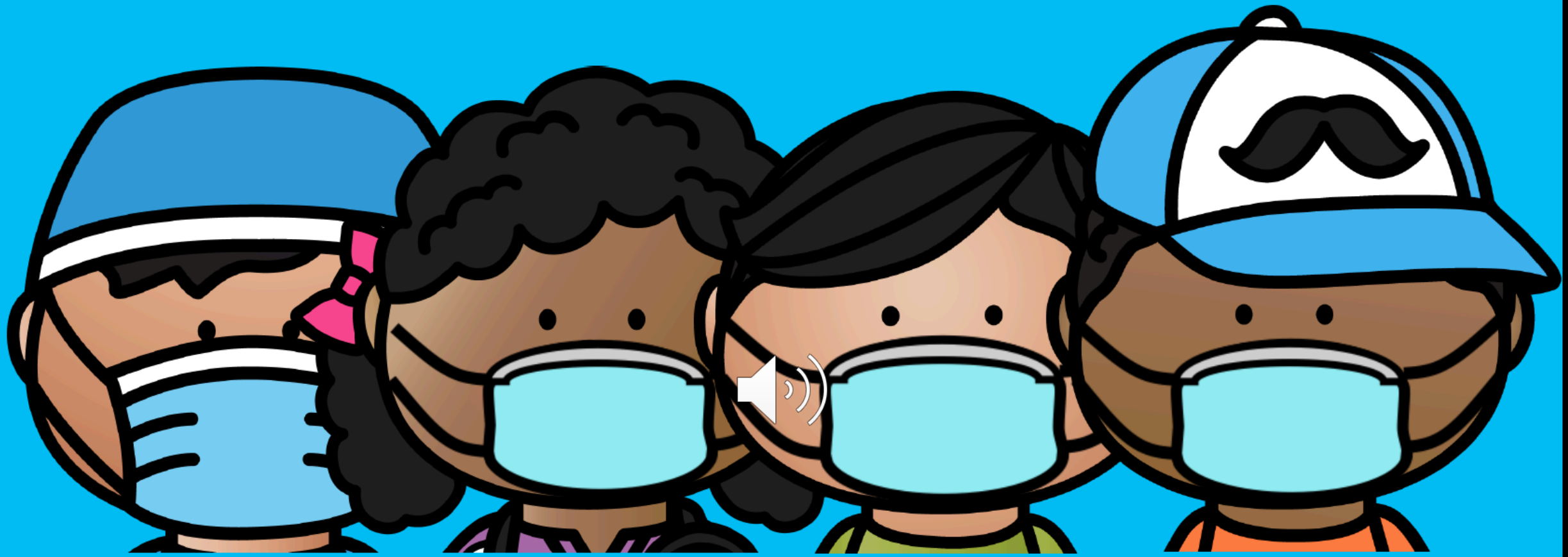

El cubrebocas se siente raro en mi cara pero es importante para mi estar protegido. Todos podemos usar cubrebocas cuando estemos juntos.

FIN

Cuidate!

Clip Art by:

Translated in Spanish by Esther Garcia
with author permission

©Mike McGovern 2020